



ISTITUTO CANOSSIANO Via Tagliamento - Milano

DECRETO RILANCIO

LA SCUOLA IN TRASPARENZA



 L. 23 luglio 2021, n. 106

IL NOSTRO ORGANIGRAMMA

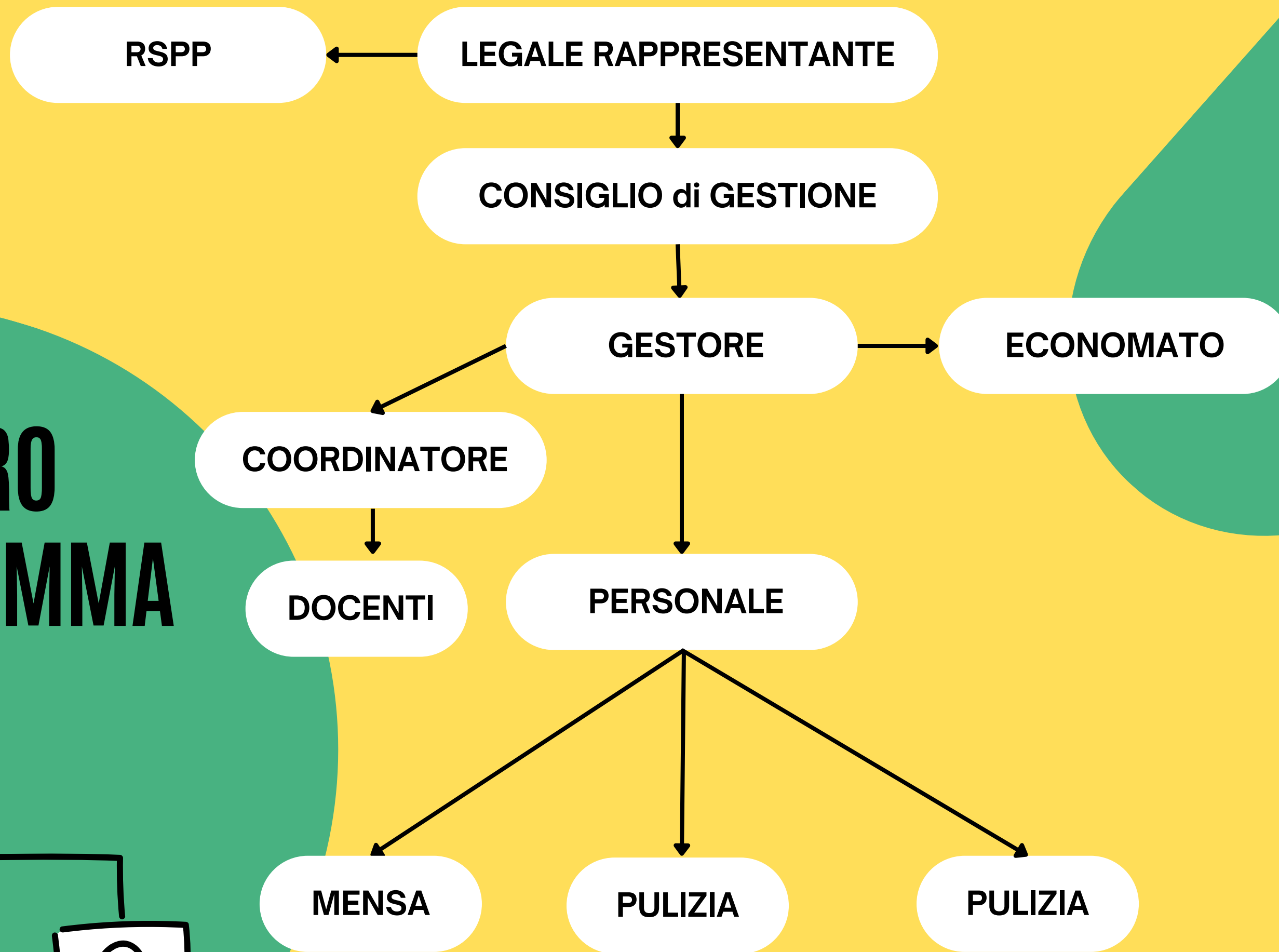
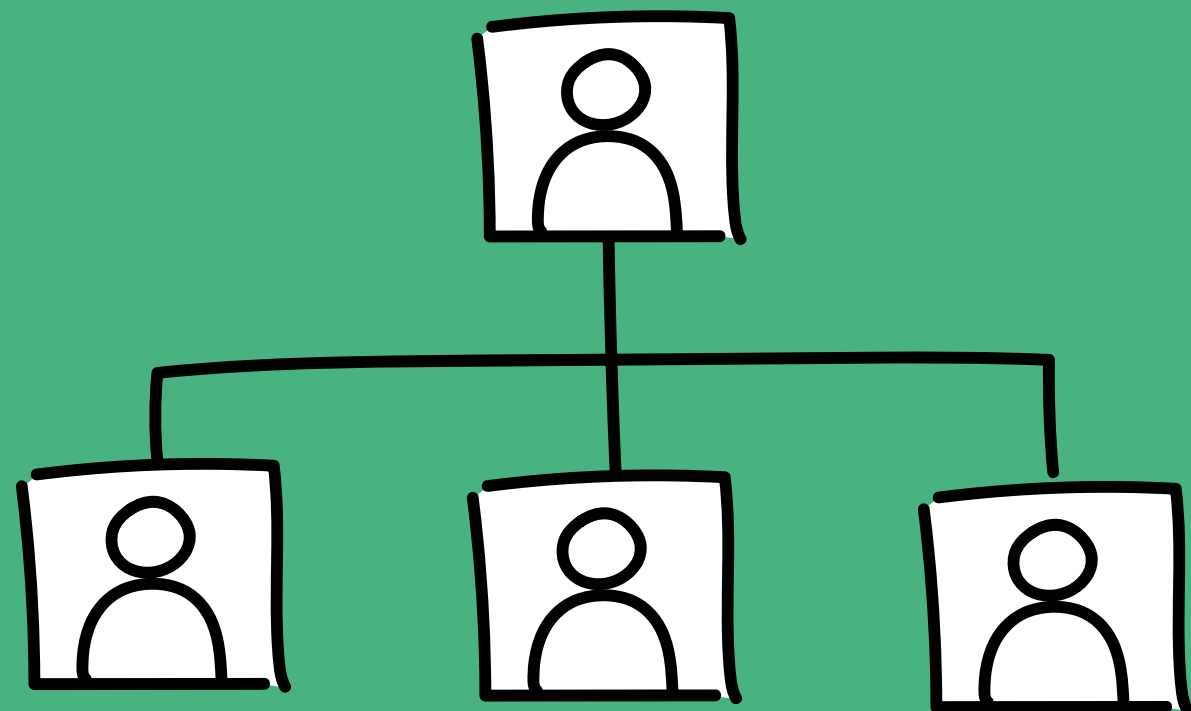

I NOSTRI COLLABORATORI

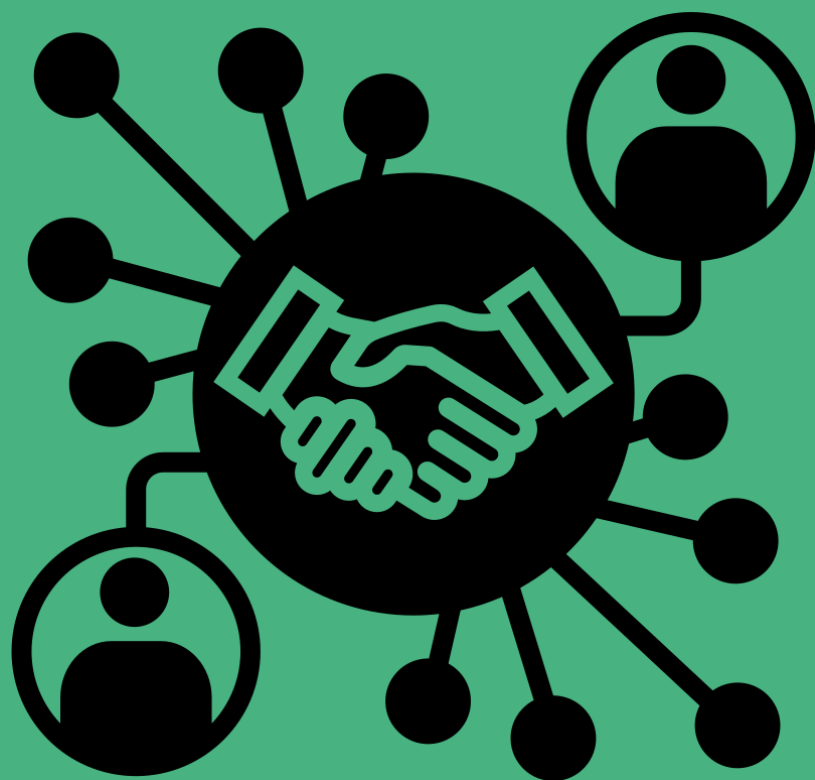

Numero Dati	
Collaboratore nr. 1	2.802,00
Collaboratore nr. 2	300,00
Totale collaborazioni	3.102,00



COSTO DEL PERSONALE a.s. 2022/2023

Personale direttivo	40.052,68
Personale docente	365.655,46
Personale non docente	54.866,26
Totale personale	460.574,40

DATI ORGANICO a.s. 2022/2023

Personale	Tempo Indeterminato	Tempo Determinato	Totale
Docenti	7	11	18
Di cui di sostegno	0	2	2
Segreterie ed ausiliari	0	1	1
Totale	7	14	21

TASSI DI ASSENZA a.s. 2022/2023

Scuola	Descrizione	Dati
Scuola Paritaria dell'infanzia "B. e B. DONZELLI" e Primaria "A. Limonta"	Ore lavorabili	19344
	Ore di assenza	2365,7
	Percentuale	12%

IL NOSTRO PERSONALE



BILANCIO 2022/2023

Scuola dell'Infanzia



CLICCA QUI

Scuola Primaria

BUDGET 2023/2024

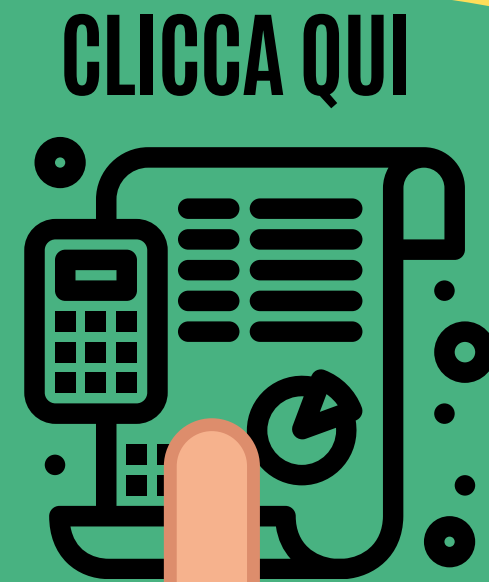

CLICCA QUI



Fonti di Ricavo a.s. 2022/2023

Contributi da famiglie	533.663,15
Contributi da enti pubblici	289.890,80
Totale contributi	823.553,95

FONTI DI RICAVO

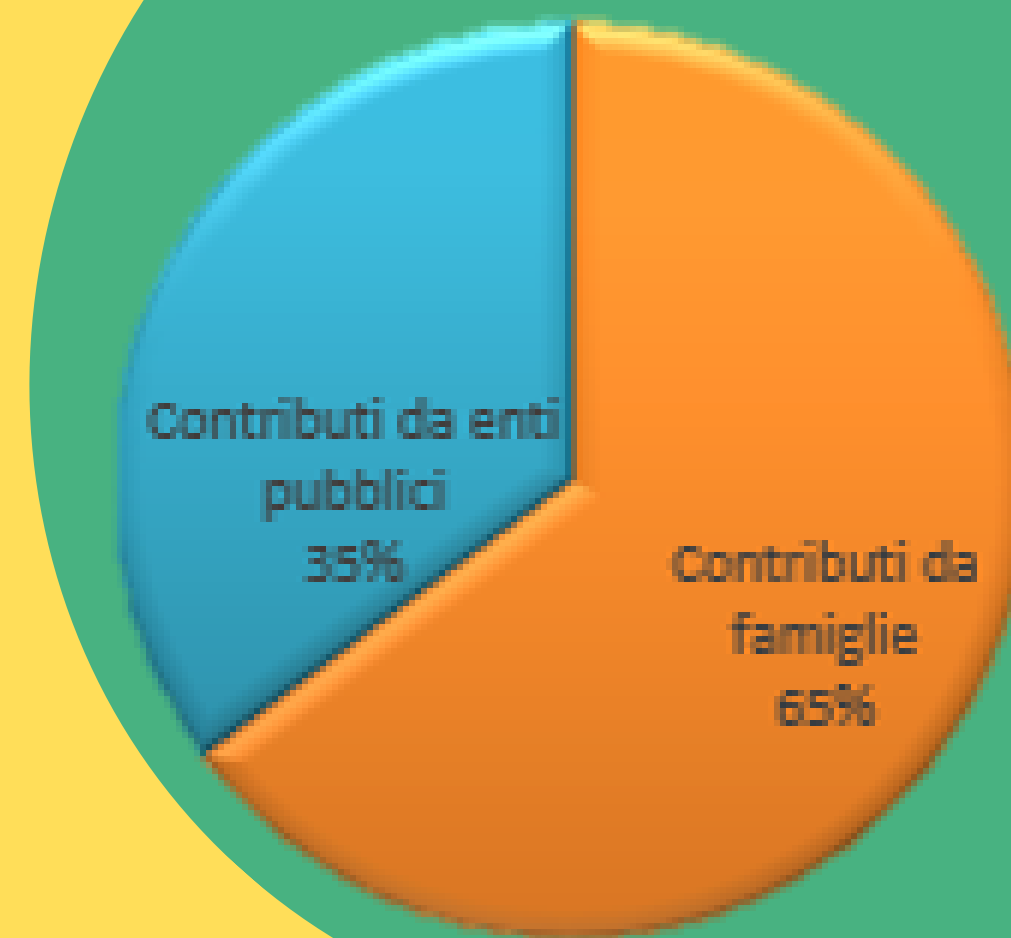

I BENI IMMOBILI 2022/2023



ISTITUTO CANOSSIANO Via Tagliamento - Milano

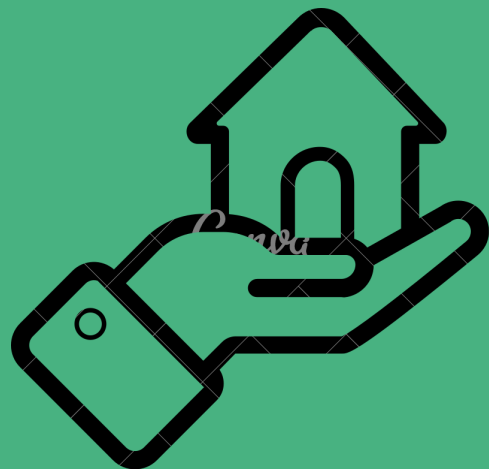

DATI IMMOBILI a.s. 2022/2023		
Informazioni	Dati	Dati
Generali	Indirizzo	Milano - Via Tagliamento 12
	Mq	4607,67
	Titolo di possesso	Proprietario
	Scuole Presenti	MI1A203003 - Infanzia "B. e B. Donzelli" MI1E02200L primaria "A. Limonta"
Spazi	Mensa	SI
	Palestra	SI
	Spazi esterni	SI



LA NOSTRA MISSION



Investiamo le nostre energie e
risorse nella scuola

*...dipendendo ordinariamente dall'educazione
la condotta di tutta la vita*

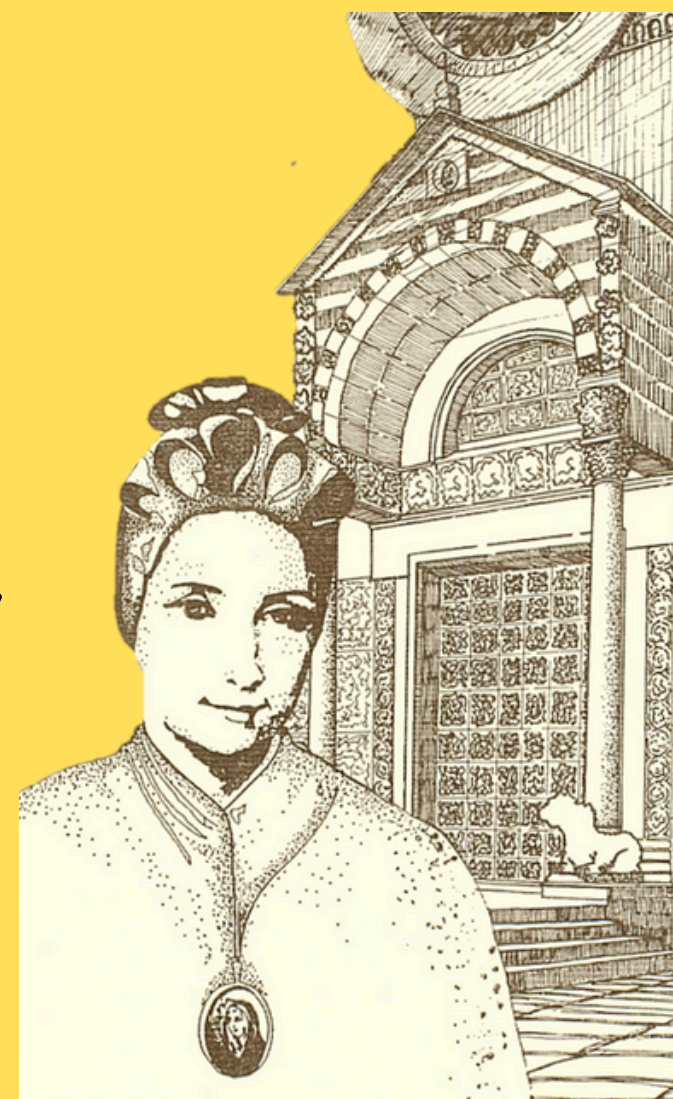

Maddalena di Canossa

